

DOSSIER DE PRESSE

NEST

CDN
TRANSFRONTALIER
DE THIONVILLE
GRAND EST

Direction
Alexandra Tobelaim

La Famille s'agrandit

écriture et jeu **Marie Dompnier** et **Marie Desgranges**

Au **NEST**
du **07/11/22** au **10/11/22**

Au **Théâtre de Belleville**, Paris
du **05/02/23** au **27/02/23**



© Gabrielle Garcia

Contact presse

Francesca Magni

francesca@francescamagni.com

06 12 57 18 64

www.francescamagni.com

nest-theatre.fr



Durée : 1h

écriture et jeu **Marie Dompnier** et **Marie Desgranges**

collaboration artistique **Laure Mathis**

assistée de **Mélina Krempp**

scénographie **François Gauthier-Lafaye**

costumes **Brigitte Faur-Perdigou**

lumières **Fabrice Ollivier**

Production **NEST***

Avec le soutien du **Théâtre Le Colombier - Cie Langajà Groupement**

CALENDRIER

[07/11/22 > 10/11/22](#)

Création au **NEST, Thionville**

lun. 7 nov. 20h

mar. 8 nov. 20h

mer. 9 nov. 19h

jeu. 10 nov. 20h

TOURNÉE EN COURS

[05/02/23 > 27/02/23](#)

Théâtre de Belleville, Paris

dim 5 fév. 17h

lun. 6 fév. 21h15

mar. 7 fév. 19h15

dim. 12 fév. 17h

lun. 13 fév. 21h15

mar. 14 fév. 19h15

dim. 19 fév. 17h

lun. 20 fév. 21h15

mar. 21 fév. 19h15

dim. 26 fév. 17h

lun. 27 fév. 21h15



L'HISTOIRE

Marie, hétérosexuelle, mère de trois enfants de pères différents, est taraudée par une question : c'est quoi la famille ? Comment construire la sienne quand on a grandi dans un modèle conflictuel aux schémas un peu trop archaïques ?

En quête de réponses, elle décide de consulter son amie Josie, homosexuelle et mère d'une famille homoparentale. Marie en est sûre, ces familles détiennent la solution : en proposant un monde nouveau, elles réussissent forcément à se libérer des carcans ancestraux !

Josie témoigne alors de son parcours pour parvenir à fonder une famille homoparentale... Ses doutes vertigineux, les embûches, les joies, et les rencontres insolites qu'elle convoque tour à tour : d'une médecin belge très énergique au petit neveu Jules, 7 ans, qui n'est pas bien sûr de tout comprendre, en passant par Jackie, féministe des années 70... et puis Lili, l'amour de Josie, celle avec qui s'est présentée l'évidence de fonder une famille.

Unies par un sens corrosif de l'autodérision, Marie et Josie mettent en miroir leurs parcours, leurs interrogations, leurs choix. Ce dialogue les mènera jusque dans la cuisine de l'anthropologue Françoise Héritier où elles trouveront, peut-être, des réponses, en tout cas la joie d'imaginer les familles qu'elles ont envie d'inventer.



POINTS DE DÉPART

Au tout début de *La Famille s'agrandit*, il y a la rencontre de deux actrices. Un jour, Marie Desgranges vient voir Marie Dompnier. Elle veut l'interroger sur son expérience personnelle de mère de famille homoparentale. De leurs échanges est né ce spectacle, écrit à quatre mains et qu'elles jouent en duo. À travers une galerie de personnages hauts en couleur, elles ont voulu témoigner de leurs vies de femmes et de mères.

L'homoparentalité est un néologisme créé par l'APGL (l'Association des Parents et futurs parents Gays et Lesbiens) en 1997, qui définit « toutes les situations familiales dans lesquelles au moins un adulte s'autodésigne comme homosexuel-le et est le parent d'au moins un enfant ». Il semble pourtant que cette notion ne soit pas encore totalement assimilée, le mot lui-même n'existant que dans très peu de langues, absent notamment de celle qui parcourt le plus la planète : l'anglais. Ainsi, un peu partout, un même constat déconcertant : il n'y a pas de mot pour désigner des familles qui existent pourtant bel et bien!



INTENTIONS

Le pari de *La Famille s'agrandit* était de partir de la singularité d'un parcours intime pour parvenir à écrire une histoire qui soit universelle.

Le thème de la famille parle à tout le monde car, en général, tout le monde en a une. Mais c'est aussi un endroit de crispation dans notre société où une certaine partie de la population est heurtée par les nouvelles formes de familles que sont les familles homoparentales. Et, même, quand elles sont acceptées, ces nouvelles familles n'en demeurent pas moins mal connues.

En mettant en scène le personnage de Josie, *La Famille s'agrandit* convie le public autour des questions qui se posent à une femme homosexuelle dans son désir de maternité. Par là même, le spectacle rend concret un cheminement sur lequel les gens projettent et spéculent sans réellement connaître sa réalité. Quoi de mieux que de connaître pour avoir moins peur et reconnaître nos similitudes, ce qui nous rassemble, face aux grands choix qui parsèment l'existence ?

Le sujet de l'homoparentalité est rarement abordé au théâtre. Or, les différents choix nécessaires à la conception d'un enfant pour les couples homosexuels nous sont apparus comme une merveilleuse réflexion sur l'humanité.

En confrontant la question « c'est quoi la famille » aux interrogations qui se posent lors de l'élaboration d'une famille homoparentale, nous questionnons chacun d'entre nous sur ce que sont les normes d'une famille aujourd'hui, au XXI^{ème} siècle.

Ce qui a guidé constamment notre travail, c'est de trouver le bon angle d'écriture et de mise en scène afin que notre spectacle invite toujours plus qu'il ne dénonce. Nous incarnons des personnages avec un grand sens de l'autodérision pour convier le spectateur à penser et à rire autour de ce sujet.

Au rythme du parcours de Josie et de son témoignage, la parole oscille entre des moments de flash-back et une parole intime en adresse directe au public.

Ainsi, le spectacle alterne entre des moments de comédie où nous incarnons des personnages souvent hauts en couleur, et une parole plus intime que nous portons en notre nom.

Ces deux tonalités se répondent et se nourrissent mutuellement tout au long du spectacle.

La Famille s'agrandit place l'interprète en son centre. Nous composons une partition volontairement acrobatique, et qui nécessite d'être traversée avec une souplesse particulière... c'est par les actrices que tous les changements ou événements s'opèrent. Que les émotions passent.



ESPACE ET LUMIÈRE

Avec François Gauthier-Lafaye, nous avons imaginé une forme plateau où la scénographie et la lumière sont au service des actrices en leur proposant l'écrin le plus pertinent possible

La scénographie est la métaphore des choses qu'il faut démêler pour arriver à ce que nous voulons construire, une constellation à l'image de ce qui devient possible. Nous posons un cadre dans lequel Marie et Josie n'auront de cesse de partager leurs questionnements, à travers les épreuves rencontrées, tout en réinventant un modèle familial qui leur est propre.

La création lumière de Fabrice Ollivier prend appui sur cette toile de fond tout au long du spectacle. Il a travaillé, pour ce projet, une lumière discrète, sans effet marqué, qui accompagne les lignes de force du spectacle.

Le spectacle reposant essentiellement sur le jeu et les interactions des comédiennes, une deuxième version sans contrainte technique est pensée pour des représentations dans des lieux non dédiés au théâtre. Cette version de *La Famille s'agrandit* peut se jouer partout : salle de classe, maison de retraite, appartement, médiathèque, etc. Aller à la rencontre de publics différents, et là où ils se trouvent, est pour nous l'essence même du projet.

L'ÉQUIPE ARTISTIQUE



© DR

Marie Dompnier - Metteuse en scène, comédienne

Marie Dompnier se forme en théâtre au Conservatoire du 5ème arrondissement de Paris, puis à l'ERAC où elle travaille notamment avec Jean-Pierre Vincent, Anne Alvaro et David Lescot.

À sa sortie, elle joue dans *La Cerisaie* de Tchekhov, mis en scène par Didier Carette, et dans *La Seconde Surprise de l'Amour* de Marivaux, mis en scène par Alexandra Tobelaim. C'est ensuite le début d'une longue collaboration avec David Lescot, dans *L'Européenne* d'abord, puis notamment dans *Le Système de Ponzi* et *Les Glaciers Grondants*. Marie Dompnier travaille également aux côtés de Jeanne Candel sur plusieurs créations du collectif La Vie Brève (*Robert Plankett*, *Nous brûlons*, *Some Kind of Monster*), *Le goût du faux* et autres chansons... Par ailleurs, elle met en scène le solo de Camille Chamoux *Née sous Giscard*.

Au cinéma et à la télévision, elle joue sous la direction de Volker Schlöndorff, Mona Achache, Jean-Xavier de Lestrade, Yvan Attal et Yann Gozlan. Elle est notamment l'héroïne principale du *Passe-Muraille* de Dante Desarthe, aux côtés de Denis Podalydès, et des deux saisons de la série *Les Témoins*, réalisée par Hervé Hadmar. Elle obtient pour ce rôle le FIPA d'or d'interprétation féminine. Elle joue aussi le premier rôle féminin de la série *La Dernière Vague*, réalisée par Rodolphe Tissot, qu'elle retrouve ensuite pour son unitaire multi-primé *Clèves*.

En 2019, Marie Dompnier réalise un court-métrage, *Le Tapis*, avant d'intégrer en 2020 l'Atelier scénario de la Fémis, au sein duquel elle écrit son premier long-métrage, *L'homme d'à côté*. Elle sera cette année à l'affiche de la nouvelle série de Ziad Doueiri, *Cœurs noirs*, dans laquelle elle incarne le personnage féminin principal, tout comme dans *Black Lotus*, film américano-néerlandais de Todor Chapkanov, qui sortira en 2023.

L'ÉQUIPE ARTISTIQUE



© DR

Marie Desgranges - Metteuse en scène, comédienne

Après une formation au Conservatoire National Supérieur d'Art Dramatique de Paris auprès de Madeleine Marion, Daniel Mesguich et Stuart Seide, Marie Desgranges rencontre Julie Brochen, avec qui elle entame un véritable compagnonnage : *La Cagnotte* de Labiche, *Penthesilée* de Von Kleist, *Le Décaméron des femmes* d'après Voznesenskaya, *L'Histoire vraie de la Périchole* d'après Offenbach, *Hanjo* de Mishima. Comédienne de la troupe du Théâtre National de Strasbourg pendant plusieurs années, elle joue notamment dans *Merlin l'enchanteur et Lancelot du lac* (Graal Théâtre) de Florence Delay et Jacques Roubaud, saga théâtrale co-mise en scène par Christian Schiaretti. Elle retrouve également Julie Brochen pour *Liquidation d'Imre Kertész*. Puis elle joue sous la direction de Catherine Marnas, Georges Lavelli, Pierre Diot, Robert Cantarella, Bernard Sobel, Simon Abkarian, Julie Recoing, et à plusieurs reprises aux côtés de Gérard Watkins. Elle travaille régulièrement avec David Lescot, notamment dans *Ceux qui restent*, témoignages de Paul Felenbock et Wlodka Blit-Robertson, et *Une femme se déplace*, actuellement en tournée.

Au cinéma, elle tourne notamment avec Bertrand Tavernier dans *Laissez-passer*, Dante Desarthe, Pascal Lahmani, Mathieu Amalric dans *Barbara*, Maxime Roy et Bastien Solignac. À la télévision, elle joue dans des réalisations de Cathy Verney, Thierry Petit, Fabrice Cazeneuve, Jacques Renard, Philippe Triboit, ou encore Christian Faure... Elle réalise un documentaire sur la direction d'acteur au cinéma aux côtés de Mathieu Amalric, *Et Action !*

Également musicienne, Marie Desgranges a été la chanteuse du groupe « Marie et les Machines ». Elle compose des chansons pour les « Sea girls » et pour plusieurs projets théâtraux, dont notamment *Dans la forêt lointaine*, de Gérard Watkins. Lors d'une carte blanche au Théâtre National de Strasbourg, elle écrit et met en scène un livret rock, *Concert Barbe bleue*, spectacle musical inspiré du conte éponyme.

En 2021, elle joue dans *La Passe*, mis en scène par Vanessa Larré, au Théâtre des Quartiers d'Ivry. Plus récemment, elle adapte, compose, joue et met en scène un récit musical à partir d'un roman de jeunesse d'Agnès Desarthe au Théâtre Paris Villette, intitulé *La plus belle fille du monde*. Le spectacle est ensuite à l'affiche du Théâtre du Train Bleu, au Festival d'Avignon 2022.

L'ÉQUIPE ARTISTIQUE

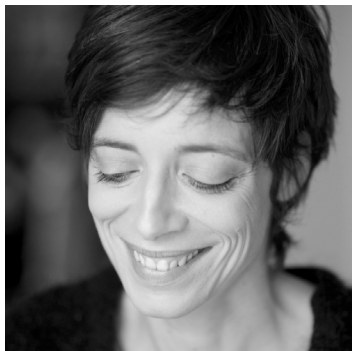

© DR

Laure Mathis - collaboratrice artistique

Laure Mathis se forme au Conservatoire National d'Art Dramatique de Paris avant de faire partie pendant deux saisons de la troupe permanente du Centre Dramatique National de Dijon, alors dirigé par Robert Cantarella. Au sein de la troupe, elle participe à de nombreux travaux et mises en scène dirigés par Philippe Minyana, Florence Giorgetti, Julien Fisera, Wolfgang Menardi, et Robert Cantarella. Laure Mathis crée ensuite sa propre compagnie, Idem Collectif, avec les comédiennes Aline Reviraud et Elisabeth Hölzle.

Elle travaille régulièrement avec Jeanne Candel et son collectif La Vie Brève sur plusieurs projets : *Robert Plankett*, *Nous Brûlons*, *Le goût du faux et autres chansons*, *Demi-Véronique*. Elle joue également dans *Espiral* avec la compagnie de danse Léa P. Ning, dirigée par Viviana Moin, dans *Le secret dans la barbe*, spectacle tout public écrit et mis en scène par Julie Cordier, et dans *La Fausse Suivante* de Marivaux, mise en scène de Nadia Vonderheyden.

Elle travaille sur plusieurs créations de Juliette Navis : *Tout ce qui reste*, *La Timidité des arbres*, et *Céline*, actuellement en tournée. Elle joue dans *Doreen* d'après Lettre à D. d'André Gorz, écrit et mis en scène par David Geselson (Cie Lieux Dits), et fait partie de sa création *Le Silence et la Peur*, en tournée également cette année.

Au cinéma, elle tourne sous la direction de Philippe Garrel dans *Les Amants réguliers* et *La Frontière de l'aube*, et travaille avec Philippe Grandrieux pour son film *Grenoble*.

PRODUCTIONS DU NEST[°]

Abysses

de **Davide Enia**, mise en scène **Alexandra Tobelaim**

du 2 au 5 mai 2023 - **NEST, Thionville**

6 mai 2023 - **Festival Passages, Metz**

du 11 au 16 mai 2023 - **Le Préau - CDN Vire**

30 nov., 1er déc. 2023 - **CDNOI, La Réunion**

Face à la mère

de **Jean-René Lemoine**, mise en scène **Alexandra Tobelaim**

23, 24 nov. 2023 - **CDNOI, La Réunion**

In-Two

théâtre en boîte pour passant, mise en boîte **Alexandra Tobelaim**

7, 8 oct. 2022 - **Théâtre d'Angoulême**

18, 19 oct. 2022 - **Le Méta - CDN Poitiers**

